

GOBIERNO AUTÓNOMO DESCENTRALIZADO PARROQUIAL RURAL DE PUERTO NAPO

PROYECTO DE PRESUPUESTO PARA EL AÑO 2020

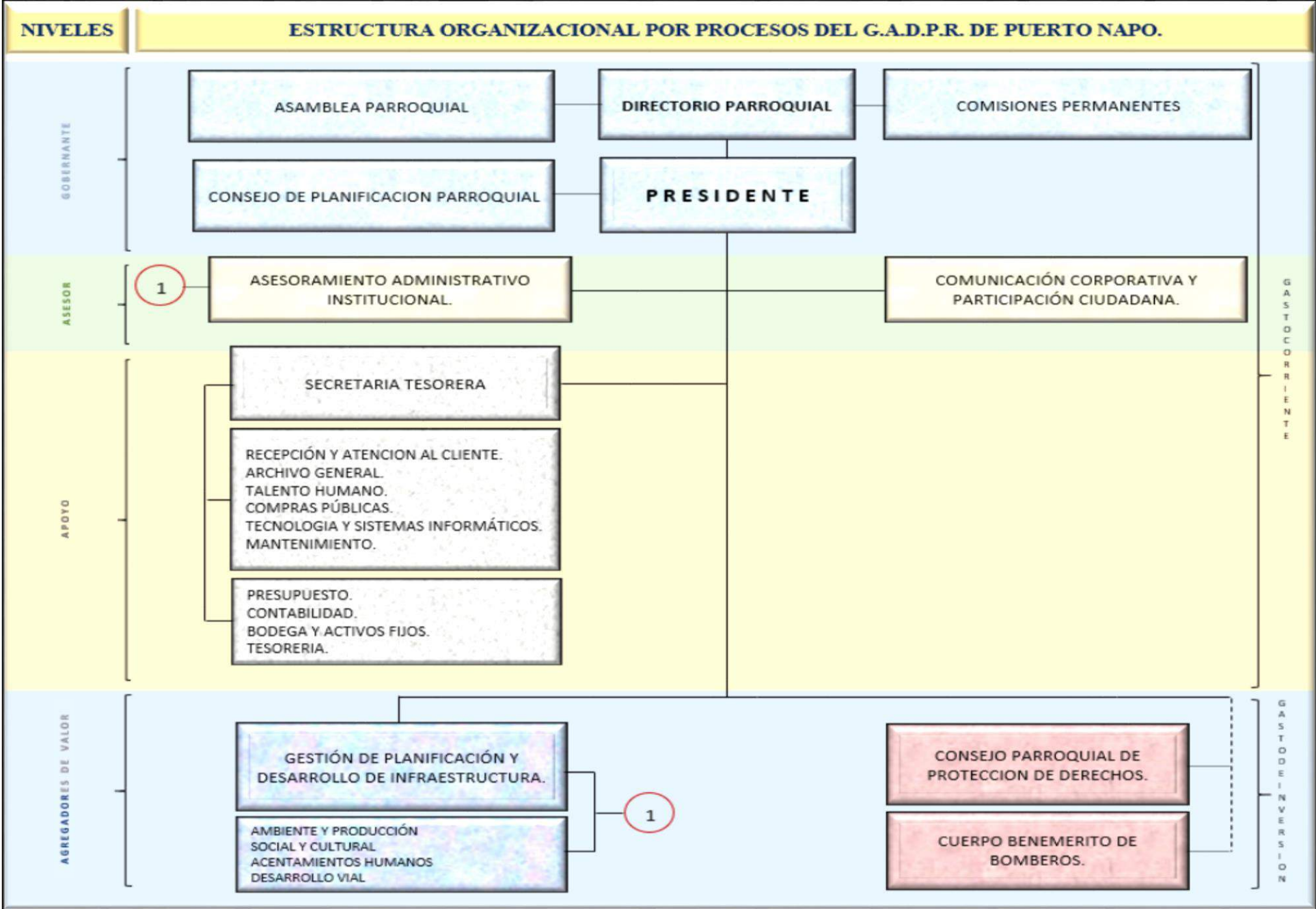

INGRESOS

GOBIERNO AUTÓNOMO DESCENTRALIZADO PARROQUIAL RURAL DE PUERTO NAPO
PROYECCIÓN DE INGRESOS EFECTUADOS DURANTE LOS TRES AÑOS ANTERIORES Y LOS ESTIMADOS PARA EL AÑO 2020

P. PRESUP.	DETALLE	2016	2017	2018	30/7/2019	Proforma 2020
1	INGRESOS CORRIENTES	74.974,93	73.404,07	41.982,95	58.141,69	74.540,00
1.7	RENTAS DE INVERSIONES Y MULTAS	0,00	0,00	450,00	1.020,00	2.040,00
1.7.02	Renta por Arrendamiento de Bienes	0,00	0,00	450,00	1.020,00	2.040,00
1.7.02.02	Edificios, Locales y Residencias	0,00	0,00	450,00	1.020,00	2.040,00
1.7.02.02.01	Arrendamiento de espacios públicos de propiedad de la entidad parroquial	0,00	0,00	0,00	1.020,00	2.040,00
1.7.02.99	Otros Arrendamientos	0,00	0,00	450,00	0,00	0,00
1.8	TRANSFERENCIAS O DONACIONES CORRIENTES	73.540,91	67.276,80	41.532,95	57.118,69	72.000,00
1.8.01	Transferencias o Donaciones Corrientes del Sector Público	0,00	0,00	0,00	0,00	0,00
1.8.01.02	De Entidades Descentralizadas Y Autónomas	0,00	0,00	0,00	0,00	0,00
1.8.01.02.01	De Entidades Descentralizadas Y Autónomas	0,00	0,00	0,00	0,00	0,00
1.8.06	Aportes y Participaciones corrientes de Gobiernos Autónomos Descentralizados y Regímenes Especiales	73.540,91	67.276,80	41.532,95	57.118,69	72.000,00
1.8.06.08	Aportes a los Gobiernos Autónomos Descentralizados Parroquiales Rurales	73.540,91	67.276,80	41.532,95	57.118,69	72.000,00
1.8.06.08.01	Aporte a la Junta Parroquial Rural de Puerto Napo (30%)	73.540,91	67.276,80	41.532,95	57.118,69	72.000,00
1.9	OTROS INGRESOS	1.434,02	6.127,27	0,00	3,00	500,00
1.9.04	Otros No Operacionales	1.434,02	6.127,27	0,00	3,00	500,00
1.9.04.99	Otros No Epecificados	1.434,02	6.127,27	0,00	3,00	500,00
1.9.04.99.01	Otros No Epecificados	1.434,02	6.127,27	0,00	3,00	500,00
2.	INGRESOS DE CAPITAL	398.900,84	570.095,47	595.284,46	462.053,42	768.683,55
2.8	TRANSFERENCIAS O DONACIONES DE CAPITAL E INVERSIÓN	398.900,84	570.095,47	595.284,46	462.053,42	768.683,55
2.8.01	TRANSFERENCIAS O DONACIONES DE CAPITAL E INVERSIÓN DEL SECTOR PÚBLICO	108.980,83	301.496,81	315.193,75	210.668,10	320.683,55
2.8.01.01	DEL PRESUPUESTO GENERAL DEL ESTADO	0,00	0,00	0,00	0,00	0,00
2.8.01.01.01	Transferencia Aporte Fondos Organismos Seccionales	0,00	0,00	0,00	0,00	0,00
2.8.01.01.02	Transferencias Gobierno Central	0,00	0,00	0,00	0,00	0,00
2.8.01.02	DE ENTIDADES DESCENTRALIZADAS Y AUTÓNOMAS	0,00	40.430,52	23.190,63	17.970,09	50.683,55
2.8.01.02.01	Ministerio de Inclusión Miess	0,00	40.430,52	23.190,63	17.970,09	50.683,55
2.8.01.04	DE ENTIDADES DE GOBIERNOS AUTÓNOMOS DESCENTRALIZADOS	104.840,83	160.680,91	241.810,44	91.183,86	270.000,00
2.8.01.04.01	GADM DE TENA.- Transferencia mes de enero 2019.	104.840,83	160.680,91	241.810,44	91.183,86	100.000,00
2.8.01.04.02	GADP DE NAPO.- Aporte Gobierno Provincial de Napo	0,00	0,00	0,00	0,00	170.000,00
2.8.01.04.01	De Entidades Del Gobierno Autónomo Descentralizado Autogestion Bede)	0,00	0,00	0,00	0,00	0,00

GOBIERNO AUTÓNOMO DESCENTRALIZADO PARROQUIAL RURAL DE PUERTO NAPO
PROYECCIÓN DE INGRESOS EFECTUADOS DURANTE LOS TRES AÑOS ANTERIORES Y LOS ESTIMADOS PARA EL AÑO 2020

P. PRESUP.	DETALLE	2016	2017	2018	30/7/2019	Proforma 2020
2.8.01.06	De Entidades Financieras Públicas	4.140,00	100.385,38	50.192,68	101.514,15	0,00
2.8.01.06.01	De Entidades Financieras Públicas.- Bncel del Estado (BEDE)	4.140,00	100.385,38	50.192,68	101.514,15	0,00
2.8.04	Aportes y Participacione del Sector Público	0,00	0,00	183.180,49	118.108,41	180.000,00
2.8.04.02	De Exportación De Hidrocarburos Y Derivados	0,00	0,00	183.180,49	118.108,41	180.000,00
2.8.04.02.01	De Exportación De Hidrocarburos Y Derivados (Ley 010)	0,00	0,00	183.180,49	118.108,41	180.000,00
2.8.06	Aportes y Participaciones de Capital e Inversión a los Gobiernos Autónomos Descentralizados y Regímenes Especiales	181.864,31	156.979,15	96.910,22	133.276,91	168.000,00
2.8.06.08	Aporte a Juntas Parroquiales Rurales	181.864,31	156.979,15	96.910,22	133.276,91	168.000,00
2.8.06.08.01	Aporte a la Junta Parroquial Rural de Puerto Napo (70%)	181.864,31	156.979,15	96.910,22	133.276,91	168.000,00
2.8.09	Participaciones de Capital del Sector Público y Privado en Preasignaciones Establecidas por Ley	108.055,70	111.619,51	0,00	0,00	100.000,00
2.8.09.01	Participaciones de Capital en Preasignaciones Establecidas por Ley	108.055,70	111.619,51	0,00	0,00	100.000,00
3.	INGRESOS DE FINANCIAMIENTO	289.266,23	88.498,44	215.228,40	85.361,08	0,00
3.6	FINANCIAMIENTO PÚBLICO	2.760,00	0,00	0,00	0,00	0,00
3.6.02	FINANCIAMIENTO PÚBLICO INTERNO	2.760,00	0,00	0,00	0,00	0,00
3.6.02.01	Del Sector Público Financiero	2.760,00	0,00	0,00	0,00	0,00
3.6.02.01.01	Crédito Banco del Estado.- (Transferencias BDE)	2.760,00	0,00	0,00	0,00	0,00
3.7	SALDOS DISPONIBLES	170.833,32	82.848,44	156.051,07	85.361,08	0,00
3.7.01	Saldos en Caja y Bancos	170.833,32	82.848,44	156.051,07	85.361,08	0,00
3.7.01.01	De fondos del Presupuesto General del Estado	170.833,32	82.848,44	156.051,07	78.260,41	0,00
3.7.01.01.01	Banco Central del Ecuador GADPRPN.	170.833,32	82.848,44	156.051,07	78.260,41	0,00
3.7.01.02	De Fondos de Autogestión	0,00	0,00	0,00	7.100,67	0,00
3.7.01.02.01	Banco Central del Ecuador MIES.	0,00	0,00	0,00	7.100,67	0,00
3.8	CUENTAS PENDIENTES POR COBRAR	115.672,91	5.650,00	59.177,33	0,00	0,00
3.8.01	Cuentas Pendientes por Cobrar	115.672,91	5.650,00	59.177,33	0,00	0,00
3.8.01.01	De Cuentas por Cobrar	115.672,91	5.650,00	59.177,33	0,00	0,00
3.8.01.01.01	Banco Central del Ecuador GADPRPN.	115.672,91	5.650,00	59.177,33	0,00	0,00
SUMA TOTAL USD . . . :		763.142,00	731.997,98	852.495,81	605.556,19	843.223,55

INGRESOS AÑO 2020

GOBIERNO AUTÓNOMO DESCENTRALIZADO PARROQUIAL RURAL DE PUERTO NAPO
PROYECCIÓN DE INGRESOS EFECTUADOS DURANTE LOS TRES AÑOS ANTERIORES Y LOS ESTIMADOS PARA EL AÑO 2020

P. PRESUP.	DETALLE	Proforma 2020	Proforma 2020
1	INGRESOS CORRIENTES		74.540,00
1.7	RENTAS DE INVERSIONES Y MULTAS		2.040,00
1.7.02	Renta por Arrendamiento de Bienes		2.040,00
1.7.02.02	Edificios, Locales y Residencias		2.040,00
1.7.02.02.01	Arrendamiento de espacios públicos de propiedad de la entidad parroquial	2.040,00	
1.7.02.99	Otros Arrendamientos	0,00	
1.8	TRANSFERENCIAS O DONACIONES CORRIENTES		72.000,00
1.8.01	Transferencias o Donaciones Corrientes del Sector Público		0,00
1.8.01.02	De Entidades Descentralizadas Y Autónomas		0,00
1.8.01.02.01	De Entidades Descentralizadas Y Autónomas	0,00	
1.8.06	Aportes y Participaciones corrientes de Gobiernos Autónomos Descentralizados y Regímenes Especiales		72.000,00
1.8.06.08	Aportes a los Gobiernos Autónomos Descentralizados Parroquiales Rurales		72.000,00
1.8.06.08.01	Aporte a la Junta Parroquial Rural de Puerto Napo (30%)	72.000,00	
1.9	OTROS INGRESOS		500,00
1.9.04	Otros No Operacionales		500,00
1.9.04.99	Otros No Epecificados		500,00
1.9.04.99.01	Otros No Epecificados	500,00	
2.	INGRESOS DE CAPITAL		768.683,55
2.8	TRANSFERENCIAS O DONACIONES DE CAPITAL E INVERSIÓN		768.683,55
2.8.01	TRANSFERENCIAS O DONACIONES DE CAPITAL E INVERSIÓN DEL SECTOR PÚBLICO		320.683,55
2.8.01.01	DEL PRESUPUESTO GENERAL DEL ESTADO		0,00
2.8.01.01.01	Transferencia Aporte Fondos Organismos Seccionales	0,00	
2.8.01.01.02	Transferencias Gobierno Central	0,00	
2.8.01.02	DE ENTIDADES DESCENTRALIZADAS Y AUTÓNOMAS		50.683,55
2.8.01.02.01	Ministerio de Inclusión Miess	50.683,55	
2.8.01.04	DE ENTIDADES DE GOBIERNOS AUTÓNOMOS DESCENTRALIZADOS		270.000,00
2.8.01.04.01	GADM DE TENA.- Transferencia mes de enero 2019.	100.000,00	
2.8.01.04.02	GADP DE NAPO.- Aporte Gobierno Provincial de Napo	170.000,00	
2.8.01.04.01	De Entidades Del Gobierno Autónomo Descentralizado Autogestion Bede)	0,00	

GOBIERNO AUTÓNOMO DESCENTRALIZADO PARROQUIAL RURAL DE PUERTO NAPO
PROYECCIÓN DE INGRESOS EFECTUADOS DURANTE LOS TRES AÑOS ANTERIORES Y LOS ESTIMADOS PARA EL AÑO 2020

P. PRESUP.	DETALLE	Proforma 2020	Proforma 2020
2.8.01.06	De Entidades Financieras Públicas		0,00
2.8.01.06.01	De Entidades Financieras Públicas.- Bncel del Estado (BEDE)	0,00	
2.8.04	Aportes y Participacione del Sector Público		180.000,00
2.8.04.02	De Exportación De Hidrocarburos Y Derivados		180.000,00
2.8.04.02.01	De Exportación De Hidrocarburos Y Derivados (Ley 010)	180.000,00	
2.8.06	Aportes y Participaciones de Capital e Inversión a los Gobiernos Autónomos Descentralizados y Regímenes Especiales		168.000,00
2.8.06.08	Aporte a Juntas Parroquiales Rurales		168.000,00
2.8.06.08.01	Aporte a la Junta Parroquial Rural de Puerto Napo (70%)	168.000,00	
2.8.09	Participaciones de Capital del Sector Público y Privado en Preasignaciones Establecidas por Ley		100.000,00
2.8.09.01	Participaciones de Capital en Preasignaciones Establecidas por Ley	100.000,00	
3.	INGRESOS DE FINANCIAMIENTO		0,00
3.6	FINANCIAMIENTO PÚBLICO		0,00
3.6.02	FINANCIAMIENTO PÚBLICO INTERNO		0,00
3.6.02.01	Del Sector Público Financiero		0,00
3.6.02.01.01	Crédito Banco del Estado.- (Transferencias BDE)	0,00	
3.7	SALDOS DISPONIBLES		0,00
3.7.01	Saldos en Caja y Bancos		0,00
3.7.01.01	De fondos del Presupuesto General del Estado		0,00
3.7.01.01.01	Banco Central del Ecuador GADPRPN.	0,00	
3.7.01.02	De Fondos de Autogestión		0,00
3.7.01.02.01	Banco Central del Ecuador MIES.	0,00	
3.8	CUENTAS PENDIENTES POR COBRAR		0,00
3.8.01	Cuentas Pendientes por Cobrar		0,00
3.8.01.01	De Cuentas por Cobrar		0,00
3.8.01.01.01	Banco Central del Ecuador GADPRPN.	0,00	
SUMA TOTAL USD . . . :		843.223,55	843.223,55

RESUMEN DE INGRESOS

GOBIERNO AUTÓNOMO DESCENTRALIZADO PARROQUIAL RURAL DE PUERTO NAPO
PROYECCIÓN DE INGRESOS EFECTUADOS DURANTE LOS TRES AÑOS ANTERIORES Y LOS ESTIMADOS PARA EL AÑO 2020

P. PRESUP.	DETALLE	Proforma 2020
1	INGRESOS CORRIENTES	74.540,00
1.7	RENTAS DE INVERSIONES Y MULTAS	2.040,00
1.7.02	Renta por Arrendamiento de Bienes	2.040,00
1.7.02.02	Edificios, Locales y Residencias	2.040,00
1.8	TRANSFERENCIAS O DONACIONES CORRIENTES	72.000,00
1.8.01	Transferencias o Donaciones Corrientes del Sector Público	0,00
1.8.01.02	De Entidades Descentralizadas Y Autónomas	0,00
1.8.06	Aportes y Participaciones corrientes de Gobiernos Autónomos Descentralizados y Regímenes Especiales	72.000,00
1.8.06.08	Aportes a los Gobiernos Autónomos Descentralizados Parroquiales Rurales	72.000,00
1.9	OTROS INGRESOS	500,00
1.9.04	Otros No Operacionales	500,00
1.9.04.99	Otros No Epecificados	500,00
2.	INGRESOS DE CAPITAL	768.683,55
2.8	TRANSFERENCIAS O DONACIONES DE CAPITAL E INVERSIÓN	768.683,55
2.8.01	TRANSFERENCIAS O DONACIONES DE CAPITAL E INVERSIÓN DEL SECTOR PÚBLICO	320.683,55
2.8.01.01	DEL PRESUPUESTO GENERAL DEL ESTADO	0,00
2.8.01.02	DE ENTIDADES DESCENTRALIZADAS Y AUTÓNOMAS	50.683,55
2.8.01.04	DE ENTIDADES DE GOBIERNOS AUTÓNOMOS DESCENTRALIZADOS	270.000,00
2.8.01.06	De Entidades Financieras Públicas	0,00
2.8.04	Aportes y Participacione del Sector Público	180.000,00
2.8.04.02	De Exportación De Hidrocarburos Y Derivados	180.000,00
2.8.06	Aportes y Participaciones de Capital e Inversión a los Gobiernos Autónomos Descentralizados y Regímenes Especiales	168.000,00
2.8.06.08	Aporte a Juntas Parroquiales Rurales	168.000,00
2.8.09	Participaciones de Capital del Sector Público y Privado en Preasignaciones Establecidas por Ley	100.000,00

GOBIERNO AUTÓNOMO DESCENTRALIZADO PARROQUIAL RURAL DE PUERTO NAPO
 PROYECCIÓN DE INGRESOS EFECTUADOS DURANTE LOS TRES AÑOS ANTERIORES Y LOS ESTIMADOS PARA EL AÑO 2020

P. PRESUP.	DETALLE	Proforma 2020
3.	INGRESOS DE FINANCIAMIENTO	0,00
3.6	FINANCIAMIENTO PÚBLICO	0,00
3.6.02	FINANCIAMIENTO PÚBLICO INTERNO	0,00
3.6.02.01	Del Sector Público Financiero	0,00
3.7	SALDOS DISPONIBLES	0,00
3.7.01	SalDOS en Caja y Bancos	0,00
3.7.01.01	De fondos del Presupuesto General del Estado	0,00
3.7.01.02	De Fondos de Autogestión	0,00
3.8	CUENTAS PENDIENTES POR COBRAR	0,00
3.8.01	Cuentas Pendientes por Cobrar	0,00
3.8.01.01	De Cuentas por Cobrar	0,00
SUMA TOTAL USD . . . :		843.223,55

RESUMEN DE GASTOS

RESUMEN DE GASTOS PROGRAMADOS, CLASIFICACION ECONOMICA Y FUNCIONAL DE LOS GASTOS PRESUPUESTADOS PARA EL AÑO 2020

CLASIFICACION ECONOMICA FUNCIONES Y PROGRAMAS		GASTOS CORRIENTES						GASTOS DE INVERSION Y CAPITAL								TOTAL DE GASTO	
		PERSONAL (51).	BIENES Y SERVICIOS (53).	FINANCIEROS Y OTROS (56)	FINANCIEROS Y OTROS (57)	TRANSFERENCIAS (58).	SUBTOTAL	PERSONAL (71).	SERVICIOS (73).	OBRAS PUBLICAS (75)	OTROS (77)	TRANSFERENCIAS (78)	BIENES MUEBLES (84)	DEUDA PUBLICA INTERNA	CUENTAS POR PAGAR		SUBTOTAL
100	FUNCION I. SERVICIOS GENERALES																
110	ADMINISTRACION GENERAL Y FINANCIERA																
111	ADMINISTRACIÓN GENERAL Y FINANCIERA	120.799,30	2.633,93	500,00	1.000,00	1.500,00	126.433,23	0,00	0,00	0,00	0,00	0,00	2.500,00	0,00	0,00	2.500,00	128.933,23
200	FUNCION II.- SERVICIOS SOCIALES																
210	OTROS SERVICIOS SOCIALES																
211	DESARROLLO DE INVERSIÓN	0,00	0,00	0,00	0,00	0,00	0,00	107.974,65	274.561,48	286.754,20	10.000,00	2.500,00	32.500,00	0,00	0,00	714.290,33	714.290,33
SUMA N USD ... :		120.799,30	2.633,93	500,00	1.000,00	1.500,00	126.433,23	107.974,65	274.561,48	286.754,20	10.000,00	2.500,00	35.000,00	0,00	0,00	716.790,33	843.223,55
VALOR PORCENTUAL : ...		14,33%	0,31%	0,06%	0,12%	0,18%	14,99%	12,80%	32,56%	34,01%	1,19%	0,30%	4,15%	0,00%	0,00%	85,01%	100,00%



E G R E S O S

TITULO I

SERVICIOS GENERALES

PROGRAMA 1.- ADMINISTRACION GENERAL Y FINANCIERA

FUNCION I.- SERVICIOS GENERALES**PROGRAMA 110.- ADMINISTRACION GENERAL Y FINANCIERA**

DESCRIPCIÓN: A este programa se aplicará el financiamiento del gasto del Nivel Legislativo, Ejecutivo, Asesor y de Apoyo. El desarrollo de la Gestión Ejecutiva en coordinación con el Nivel Legislativo, permitirán generar propuestas que mitiguen las Necesidades Básicas Insatisfechas de las comunidades y de los Grupos de Atención Prioritaria. La Sección de Asesoría Técnica del Gobierno Autónomo Descentralizado Parroquial Rural de Puerto Napo, es la encargada de generar e implementar políticas públicas que permitan dar cumplimiento a las Normas Legales vigentes, asesorar a los niveles de la entidad parroquial y evitar futuros inconvenientes con los organismos de control. Los exámenes especiales de auditoría, es un espacio que se rige a las políticas de la Contraloría General del Estado, sin embargo, en este programas se considerarán los costos que se pudieran presentar, en la ejecución de sus funciones y actividades.

Se aplicará el financiamiento para el desarrollo de las funciones y actividades de la Secretaria - Tesoreadora, responsable de la administración del Talento Humano, Compras Públicas, gestión de Tecnología y Sistemas Informáticos, Mantenimiento General; Presupuesto, Contabilidad, Inventarios, Tesorería. La Secretaria - Tesorera en coordinación con la Presidencia del Gobierno Autónomo Descentralizado Parroquial Rural de Puerto Napo, permitirán desarrollar procesos que fortalezcan y mitiguen las Necesidades Básicas Insatisfechas de las Comunidades y de los grupos de atención prioritaria.

UNIDADES EJECUTORAS:

PRESIDENCIA; ASESOR ADMINISTRATIVO INSTITUCIONAL, SECCIÓN DE COMUNICACIÓN CORPORATIVA Y PARTICIPACIÓN CIUDADANA. SECRETARIA - TESORERA, ADMINISTRACIÓN DEL TALENTO HUMANO; COMPRAS PÚBLICAS, TECNOLOGÍA Y SISTEMAS INFORMÁTICOS, MANTENIMIENTO GENERAL. PRESUPUESTO, CONTABILIDAD, INVENTARIO Y TESORERÍA.

A.- TALENTO HUMANO**EL COSTO DE ESTA FUNCION 128.933,23**

C A T E G O R I A S	NUMERO DE SERVIDORES		ASIGNACION ANUAL	
	DISPONIBLES	REQUERIDOS	REM. UNIFIC. 2019	REM. UNIFIC. 2020
Legislativo	4	4	0,00	0,00
Ejecutivo	1	1	0,00	0,00
Asesor	0	0	0,00	0,00
Libre Nombramiento y Remoción	2	2	0,00	0,00
Técnico	1	1	0,00	0,00
Administrativo	7	7	0,00	0,00
Proyectos	3	3	0,00	0,00
TOTAL USD . . . :	18	18	0,00	0,00

GOBIERNO AUTÓNOMO DESCENTRALIZADO PARROQUIAL RURAL DE PUERTO NAPO
PRIMERA REFORMA AL PRESUPUESTO DE GASTOS D E L AÑO 2020
SUBPROGRAMA 1.- ADMINISTRACIÓN GENERAL Y FINANCIERA

PARTIDA	DENOMINACION	PRESUPUESTO INICIAL
5.	EGRESOS CORRIENTE	126.433,23
5.1	EGRESOS EN PERSONAL	120.799,30
5.1.01	Remuneraciones Básicas	70.500,00
5.1.01.05	Remuneraciones Unificadas	70.500,00
5.1.02	Remuneraciones Complementarias	11.213,00
5.1.02.03	Decimotercer Sueldo	7.667,00
5.1.02.04	Decimocuarto Sueldo	3.546,00
5.1.05	Remuneraciones Temporales	21.504,00
5.1.05.10	Servicios Personales por Contrato	21.504,00
5.1.06	Aportes Patronales a la Seguridad Social	16.082,30
5.1.06.01	Aporte Patronal	8.418,37
5.1.06.02	Fondo de Reserva	7.663,93
5.1.07	Indemnizaciones	1.500,00
5.1.07.07	Compensación por Vacaciones No Gozadas por Cesación de Funciones	1.500,00
5.3	BIENES Y SERVICIOS DE CONSUMO	2.633,93
5.3.01	Servicios Básicos	533,93
5.3.01.01	Agua Potable	533,93
5.3.02	Servicios Generales	500,00
5.3.02.07	Difusion, Informacion y Publicidad	500,00
5.3.07	Egresos en Informática	500,00
5.3.07.04	Mantenimiento y Reparación de Equipos y Sistemas Informáticos	500,00
5.3.08	Bienes de Uso y Consumo Corriente	1.100,00
5.3.08.03	Combustibles y Lubricantes	100,00
5.3.08.04	Materiales de Oficina	500,00
5.3.08.13	Repuestos y Accesorios	500,00
5.6	EGRESOS FINANCIEROS	500,00
5.6.02	Intereses y Otros Cargos de la Deuda Pública Interna	500,00
5.6.02.01	Sector Público Financiero	500,00

GOBIERNO AUTÓNOMO DESCENTRALIZADO PARROQUIAL RURAL DE PUERTO NAPO
PRIMERA REFORMA AL PRESUPUESTO DE GASTOS D E L AÑO 2020
SUBPROGRAMA 1.- ADMINISTRACIÓN GENERAL Y FINANCIERA

PARTIDA	DENOMINACION	PRESUPUESTO INICIAL
5.7	OTROS EGRESOS CORRIENTES	1.000,00
5.7.02	Seguros, Costos Financieros y Otros Egresos	1.000,00
5.7.02.03	Comisiones Bancarias	500,00
5.7.02.06	Costas Judiciales	500,00
5.8		1.500,00
5.8.01	Transferencias o Donaciones Corrientes al Sector Público	1.500,00
5.8.01.02.01	A Entidades Descentralizadas y Autónomas	1.500,00
8	EGRESOS DE CAPITAL	2.500,00
8.4	BIENES DE LARGA DURACIÓN (PROPIEDADES PLANTA Y EQUIPO)	2.500,00
8.4.01	Bienes Muebles	2.500,00
8.4.01.03	Mobiliarios	1.500,00
8.4.01.05	Vehículos	500,00
8.4.01.07	Equipos, Sistemas y Paquetes Informáticos	500,00
9	APLICACIÓN DEL FINANCIAMIENTO	0,00
9.6	AMORTIZACIÓN DE LA DEUDA PÚBLICA	0,00
9.6.02	Amortización Deuda Interna	0,00
9.6.02.01	Al Sector Público Financiero	0,00
SUMA TOTAL USD . . . :		128.933,23

TITULO II

SERVICIOS DE INVERSIÓN

PROGRAMA I.- OTROS SERVICIOS PARROQUIALES

FUNCION 2.- SERVICIOS PARROQUIALES**PROGRAMA 1.- OTROS SERVICIOS PARROQUIALES****DESCRIPCION:**

Mediante este programa se financiarán los procesos administrativos, técnicos y operativos para el cumplimiento de los objetivos y metas propuestos por el Gobierno Autónomo Descentralizado Parroquial Rural de Puerto Napo, de todos los proyectos de infraestructura, en coordinación con el Nivel Ejecutivo y los responsables de cada proceso.

La Unidad de Planificación y Desarrollo de Infraestructura, responsable de la planificación, elaboración, ejecución, seguimiento y evaluación de los Proyectos de Desarrollo de Infraestructura y de Desarrollo Social; y, los demás proyectos que permitan mitigar las necesidades básicas insatisfechas de los sectores con necesidades básicas insatisfechas y mayores índices de pobreza. En este programa se registrarán los costos de inversión que representan cada proyecto de desarrollo de infraestructura y de desarrollo de inversión social: Gerontología, Adulto Mayor, Atención en el Hogar y la Comunidad, Brigadas Médicas, Desarrollo Infantil, entre otros, que no hayan sido financiados en los proyectos originales, como contraparte de la entidad social.

UNIDAD EJECUTORA: DESARROLLO DE INVERSIÓN E INFRAESTRUCTURA; PROYECTOS DE DESARROLLO DE INVERSIÓN SOCIAL.**A.- RECURSOS DE PERSONAL****EL COSTO DE ESTA FUNCION ES: 714.290,33**

C A T E G O R I A S	NUMERO DE SERVIDORES		ASIGNACION ANUAL	
	DISPONIBLES	REQUERIDOS	REM. UNIFIC. 2019	REM. UNIFIC. 2020
Coordinación Técnica	1	1	0,00	0,00
Técnico	1	1	0,00	0,00
Administrativo	4	4	0,00	0,00
Proyectos	3	3	0,00	0,00
TOTAL USD . . . :	9	9	0,00	0,00

GOBIERNO AUTÓNOMO DESCENTRALIZADO PARROQUIAL RURAL DE PUERTO NAPO
PRIMERA REFORMA AL PRESUPUESTO DE GASTOS DEL AÑO 2020
SUBPROGRAMA 2.- DESARROLLO DE INVERSIÓN

PARTIDA	DENOMINACION	PRESUPUESTO INICIAL
7.	GASTOS DE INVERSIÓN	681.790,33
7.1	GASTOS EN PERSONAL	107.974,65
7.1.01	Remuneraciones Básicas	41.700,00
7.1.01.05	Remuneraciones Unificadas	20.112,00
7.1.01.06	Salarios Unificados	21.588,00
7.1.02	Remuneraciones Complementarias	10.398,00
7.1.02.03	Decimotercer Sueldo	6.852,00
7.1.02.04	Decimocuarto Sueldo	3.546,00
7.1.05	Remuneraciones Temporales	41.503,89
7.1.05.07	Honorarios	979,89
7.1.05.10	Servicios Personales por Contrato	40.524,00
7.1.06	Aportes Patronales a la Seguridad Social	14.372,76
7.1.06.01	Aporte Patronal	7.523,50
7.1.06.02	Fondo de Reserva	6.849,26
7.3	BIENES Y SERVICIOS PARA INVERSION	274.561,48
7.3.01	Servicios Básicos	11.750,00
7.3.01.01	Agua Potable	500,00
7.3.01.04	Energía Eléctrica	5.500,00
7.3.01.05	Telecomunicaciones	5.500,00
7.3.01.06	Servicio de Correo	250,00
7.3.02	Traslados, Instalaciones, Viáticos y Subsistencias	71.500,00
7.3.02.01	Transporte de Personal	2.500,00
7.3.02.04	Edición, Impresión, Reproducción, Publicaciones, Suscripciones, Fotocopiado, Traducción, Empastado, Enmarcación, Serigrafía, Fotografía, Carnetización, Filmación e Imágenes Satelitales.	5.000,00
7.3.02.07	Difusión, Información y Publicidad	2.500,00
7.3.02.19	Servicios de Publicidad y Propaganda Usando Otros Medios	1.500,00
7.3.02.49	Eventos Públicos Promocionales	60.000,00
7.3.03	Traslados, Instalaciones, Viáticos y Subsistencias	2.500,00
7.3.03.03	Viáticos y Subsistencias en el Interior	2.500,00
7.3.04	Instalaciones, Mantenimientos y Reparaciones	8.100,00
7.3.04.02	Edificios, Locales, Residencias y Cableado Estructurado (Mantenimiento, Reparación e Instalación)	3.600,00
7.3.04.04	Maquinarias y Equipos (Instalación, Mantenimiento y Reparación)	2.500,00
7.3.04.05	Vehículos (Servicios para Mantenimiento y Reparación)	2.000,00

GOBIERNO AUTÓNOMO DESCENTRALIZADO PARROQUIAL RURAL DE PUERTO NAPO
PRIMERA REFORMA AL PRESUPUESTO DE GASTOS DEL AÑO 2020
SUBPROGRAMA 2.- DESARROLLO DE INVERSIÓN

PARTIDA	DENOMINACION	PRESUPUESTO INICIAL
7.3.06	Contrataciones de Estudios e Investigaciones	137.711,48
7.3.06.01	Consultoría, Asesoría e Investigación Especializada	10.000,00
7.3.06.04	Fiscalización e Inspecciones Técnicas	5.000,00
7.3.06.05	Estudio y Diseño de Proyectos	97.711,48
7.3.06.05.01	Estudios de Proyectos de Desarrollo Productivo	15.000,00
7.3.06.05.02	Estudio del Mercado, Centro de Acopio y Procesamiento de productos de la zona	50.000,00
7.3.06.05.03	Estudio de desarrollo de infraestructura Comunitaria	32.711,48
7.3.06.06	Honorarios por Contratos Civiles de Servicio	20.000,00
7.3.06.12	Capacitación a Servidores Públicos	5.000,00
7.3.07	Gastos en Informática	5.000,00
7.3.07.04	Mantenimiento y Reparación de Equipos y Sistemas Informáticos	5.000,00
7.3.08	Bienes de Uso y Consumo de Inversión	35.500,00
7.3.08.01	Alimentos y Bebidas	2.500,00
7.3.08.02	Vestuario, Lencería y Prendas De Protección	1.500,00
7.3.08.03	Combustibles y Lubricantes	7.000,00
7.3.08.04	Materiales de Oficina	2.500,00
7.3.08.05	Materiales de Aseo	2.000,00
7.3.08.07	Materiales de Impresión, Fotografía, Reproducción y Publicaciones	3.000,00
7.3.08.11	Materiales de Construcción, Eléctricos, Plomería y Carpintería	10.000,00
7.3.08.13	Repuestos y Accesorios	5.000,00
7.3.08.14	Suministros para Actividades Agropecuarias, Pesca y Caza	2.000,00
7.3.14	Bienes Muebles no Depreciables	2.500,00
7.3.14.06	Herramientas y Equipos Menores	2.500,00
7.5.	OBRAS PÚBLICAS	286.754,20
7.5.01	Obras de Infraestructura	181.754,20
7.5.01.01	Agua Potable	27.254,20
7.5.01.01.01	Construcción de la captación de agua entubada en varias comunidades	27.254,20
7.5.01.02	Riego y Manejo de Aguas (Drenajes)	10.000,00
7.5.01.02.01	Adecuación de espacios físicos de los proyectos productivos de las comunidades	10.000,00
7.5.01.04	Urbanización y Embellecimiento	15.000,00
7.5.01.04.01	Mantenimiento y adecuación de los parques y jardines de la Parroquia de Puerto Napo	15.000,00

GOBIERNO AUTÓNOMO DESCENTRALIZADO PARROQUIAL RURAL DE PUERTO NAPO
PRIMERA REFORMA AL PRESUPUESTO DE GASTOS DEL AÑO 2020
SUBPROGRAMA 2.- DESARROLLO DE INVERSIÓN

PARTIDA	DENOMINACION	PRESUPUESTO INICIAL
7.5.01.05	Transporte y Vías	37.500,00
7.5.01.05.01	Apertura de vías y accesos en las comunidades	15.000,00
7.5.01.05.02	Construcción de 2 Estaciones de Pasajeros, en las Paradas de Buses, en el Barrio las Colinas	15.000,00
7.5.01.05.04	Construcción de 1 Estación de Pasajeros, en la Parada de Buses, en la Comunidad Palma Amazónica	7.500,00
7.5.01.07	Construcciones y Edificaciones	92.000,00
7.5.01.07.01	Señalética e identificación de Espacios Públicos en la Cabecera Parroquial; y, en varias Comunidades	20.000,00
7.5.01.07.03	Construcción de un espacio de Gestión Comunitaria para el Desarrollo de Emprendimientos	35.000,00
7.5.01.07.04	Construcción de Infraestructura Deportiva Comunitaria	30.000,00
7.5.01.07.04	Construcción del erramiento de la cancha cubierta del Barrio Santa Rosa	7.000,00
7.5.04	Obras en Líneas, Redes e Instalaciones Eléctricas y Telecomunicaciones	70.000,00
7.5.04.01	Líneas, Redes e Instalaciones Eléctricas	70.000,00
7.5.04.01.01	Iluminación del Estadio de la Parroquia de Puerto Napo	70.000,00
7.5.05	Mantenimiento y Reparaciones de Infraestructura	35.000,00
7.5.05.01	Mantenimiento y Adecuación del Patrimonio Cultural Espiritual de Puerto Napo	35.000,00
7.7	OTROS EGRESOS DE INVERSIÓN	10.000,00
7.7.02	Seguros, Costos Financieros y Otros Egresos	10.000,00
7.7.02.01	Seguros	5.000,00
7.7.02.06	Costas Judiciales	5.000,00
7.8	TRANSFERENCIAS O DONACIONES PARA INVERSIÓN	2.500,00
7.8.01.04	A Gobiernos Autonomos Descentralizados	2.500,00
8	EGRESOS DE CAPITAL	32.500,00
8.4	BIENES DE LARGA DURACIÓN (PROPIEDADES PLANTA Y EQUIPO)	32.500,00
8.4.01	Bienes Muebles	32.500,00
8.4.01.03	Mobiliarios	3.500,00
8.4.01.04	Maquinarias y Equipos	10.000,00
8.4.01.05	Vehículos	1.500,00
8.4.01.06	Herramientas	2.500,00
8.4.01.07	Equipos, Sistemas y Paquetes Informáticos	15.000,00
9	APLICACIÓN DEL FINANCIAMIENTO	0,00
9.6	AMORTIZACIÓN DE LA DEUDA PÚBLICA	0,00
9.6.02	Amortización Deuda Interna	0,00
9.6.02.01	Al Sector Público Financiero	0,00

GOBIERNO AUTÓNOMO DESCENTRALIZADO PARROQUIAL RURAL DE PUERTO NAPO
PRIMERA REFORMA AL PRESUPUESTO DE GASTOS DEL AÑO 2020
SUBPROGRAMA 2.- DESARROLLO DE INVERSIÓN

PARTIDA	DENOMINACION	PRESUPUESTO INICIAL
	SUMA TOTAL USD . . . :	714.290,33

DISTRIBUTIVO DE REMUNERACIONES MENSUALES UNIFICADAS AÑO 2020

No.	CÓDIGO	DESCRIPCIÓN DEL CARGO	GRUPO OCUPACIONAL	No. DE PUESTOS	No. DE MESES	REMUNERACIONES UNIFICADAS	TOTAL MENSUAL	ASIGNACION ANUAL
4. SECCIONAL AUTONOMO								
4.3. GOBIERNOS PARROQUIALES								
4.3.01. GOBIERNO AUTÓNOMO DESCENTRALIZADO PARROQUIAL RURAL DE PUERTO NAPO								
4.3.01.01. GOBERNANTE								
4.3.01.01.01. LEGISLATIVO								
4.3.01.01.01.01. GAD PARROQUIAL								
1	4.3.01.01.01.01.00.01.0	Vocal	Elección Popular	1	12	800,00	800,00	9.600,00
2	4.3.01.01.01.01.00.02.0	Vocal	Elección Popular	1	12	800,00	800,00	9.600,00
3	4.3.01.01.01.01.00.03.0	Vocal	Elección Popular	1	12	800,00	800,00	9.600,00
4	4.3.01.01.01.01.00.04.0	Vocal	Elección Popular	1	12	800,00	800,00	9.600,00
4.3.01.01. GOBERNANTE								
4.3.01.01.02. EJECUTIVO								
4.3.01.01.02.01. PRESIDENCIA PARROQUIAL								
5	4.3.01.01.02.01.00.01.0	Presidente	Elección Popular	1	12	2.000,00	2.000,00	24.000,00
6	4.3.01.01.02.01.04.01.0	Secretaria(o)	Asistente Administrativo 4	1	12	622,00	622,00	7.464,00
4.1.01.02. HABILITANTES DE ASESORIA								
4.1.01.02.01. COMUNICACIÓN COORP. Y PARTICIPACION CIUDADANA								
4.1.01.02.01.01. SECC. COMUNIC. CORPORAT. PARTICIPACION CIUDADANA								
7	4.1.01.02.01.01.03.01.0	Comunicador Social	Asistente Administrativo 3	1	12	585,00	585,00	7.020,00
4.1.01.03. HABILITANTES DE APOYO								
4.1.01.03.01. ADMINISTRACIÓN GENERAL Y FINANCIERA								
4.1.01.03.01.01. SECRETARIA TESORERA								
8	4.1.01.03.01.01.05.01.0	Tesorera(o)	Asistente Administrativo 5	1	12	675,00	675,00	8.100,00
9	4.1.01.03.01.01.03.01.0	Auxiliar de Contabilidad	Asistente Administrativo 3	1	12	585,00	585,00	7.020,00
SUBTOTAL GASTO CORRIENTE USD . . . :						7.667,00	7.667,00	92.004,00
4.1.01.04. AGREGADORES DE VALOR								
4.1.01.04.01. PLANIFICACIÓN Y DESARROLLO DE INFRAESTRUCTURA								
4.1.01.04.01.01. UNIDAD DE PLANIFICACIÓN Y DESSARROLLO DE INFRAESTRUCTURA								
10	4.1.01.04.01.01.13.01.0	Coordinador Técnico de Gestión Comunitaria	Servidor Público 7	1	12	1.676,00	1.676,00	20.112,00
11	4.1.01.04.01.01.12.01.0	Fiscalizador	Servidor Público 6	1	12	1.412,00	1.412,00	16.944,00
12	4.1.01.04.01.01.03.01.0	Chofer	Asistente Administrativo 3	1	12	585,00	585,00	7.020,00
13	4.1.01.04.01.01.02.01.0	Jornalero	Código del Trabajo	1	12	410,00	410,00	4.920,00
14	4.1.01.04.01.01.02.02.0	Jornalero	Código del Trabajo	1	12	410,00	410,00	4.920,00
15	4.1.01.04.01.01.01.01.0	Auxiliar de Servicios	Asistente 1	1	12	394,00	394,00	4.728,00
4.1.01.04. AGREGADORES DE VALOR								
4.1.01.04.02. DESARROLLO DE INVERSIÓN SOCIAL								
4.1.01.04.02.02. GERONTOLOGÍA.- ADULTO MAYOR								
16	4.1.01.04.02.02.09.01.0	Técnico de Gerontología	Analista 3	1	12	986,00	986,00	11.832,00
17	4.1.01.04.02.02.03.01.0	Cuidador del Adulto Mayor	Asistente Administrativo 3	1	12	585,00	585,00	7.020,00
18	4.1.01.04.02.02.01.01.0	Instructor de Escuela de Fútbol	Instructor Técnico	1	12	394,00	394,00	4.728,00
SUBTOTAL GASTO DE INVERSIÓN USD . . . :						6.852,00	6.852,00	82.224,00
SUMA TOTAL DEL DISTRIBUTIVO DE REMUNERACIONES MENSUALES UNIFICADAS PARA EL AÑO 2020 USD . . . :						14.519,00	14.519,00	174.228,00

GOBIERNO AUTÓNOMO DESCENTRALIZADO PARROQUIAL RURAL DE PUERTO NAPO
DISTRIBUTIVO DE REMUNERACIONES MENSUALES UNIFICADAS DE SERVIDORAS Y SERVIDORES PÚBLICOS ADMINISTRATIVOS Y DE PROYECTOS DE INVERSIÓN PARA EL AÑO 2019.

No.	CODIGO	DESCRIPCIÓN DEL CARGO	GRUPO OCUPACIONAL	20 Grados y NJS	R.M.U. INICIAL	R.M.U. ACTUAL	R.M.U. ANUAL	APORTE PATRONAL	FONDOS DE RESERVA	DECIMO TERCERO	DECIMO CUARTO	SUBTOTAL	MONTO ANUAL
	4.	REGIMEN	SECCIONAL AUTONOMO										
	4.3.	ENTIDADES	GOBIERNOS PARROQUIALES										
	4.3.01.	ENTIDAD	GOBIERNO AUTÓNOMO DESCENTRALIZADO PARROQUIAL RURAL DE PUERTO NAPO										
	4.3.01.01.	PROCESOS	GOBERNANTE										
	4.3.01.01.01.	PROCESO	LEGISLATIVO										
	4.3.01.01.01.01.	SERIE	GAD PARROQUIAL										
1	4.3.01.01.01.01.00.01.0	Vocal	Elección Popular	R.O. No. 563	616,00	800,00	9.600,00	878,40	799,68	800,00	394,00	2.872,08	12.472,08
2	4.3.01.01.01.01.00.02.0	Vocal	Elección Popular	R.O. No. 563	616,00	800,00	9.600,00	878,40	799,68	800,00	394,00	2.872,08	12.472,08
3	4.3.01.01.01.01.00.03.0	Vocal	Elección Popular	R.O. No. 563	616,00	800,00	9.600,00	878,40	799,68	800,00	394,00	2.872,08	12.472,08
4	4.3.01.01.01.01.00.04.0	Vocal	Elección Popular	R.O. No. 563	616,00	800,00	9.600,00	878,40	799,68	800,00	394,00	2.872,08	12.472,08
TOTAL DIRECCIÓN EJECUTIVA USD . . . :					2.464,00	3.200,00	38.400,00	3.513,60	3.198,72	3.200,00	1.576,00	11.488,32	49.888,32
	4.3.01.01.	PROCESOS	GOBERNANTE										
	4.3.01.01.02.	PROCESO	EJECUTIVO										
	4.3.01.01.02.01.	SERIE	PRESIDENCIA PARROQUIAL										
5	4.3.01.01.02.01.00.01.0	Presidente	Elección Popular	R.O. No. 563	1.540,00	2.000,00	24.000,00	2.196,00	1.999,20	2.000,00	394,00	6.589,20	30.589,20
6	4.3.01.01.02.01.04.01.0	Secretaria(o)	Asistente Administrativo 4	4	585,00	622,00	7.464,00	682,96	621,75	622,00	394,00	2.320,71	9.784,71
SUBTOTAL PROYECTOS, ESTUDIOS E INVESTIGACIONES USD . . . :					2.125,00	2.622,00	31.464,00	2.878,96	2.620,95	2.622,00	788,00	8.909,91	40.373,91
	4.1.01.02.	PROCESOS	HABILITANTES DE ASESORIA										
	4.1.01.02.01.	PROCESO	COMUNICACIÓN COORP. Y PARTICIPACION CIUDADANA										
	4.1.01.02.01.01.	SERIE	SECC. COMUNIC. CORPORAT. PARTICIPACION CIUDADANA										
7	4.1.01.02.01.01.03.01.0	Comunicador Social	Asistente Administrativo 3	3	0,00	585,00	7.020,00	642,33	584,77	585,00	394,00	2.206,10	9.226,10
TOTAL PARTICIPACIÓN CIUDADANA USD . . . :					0,00	585,00	7.020,00	642,33	584,77	585,00	394,00	2.206,10	9.226,10
	4.1.01.03.	PROCESOS	HABILITANTES DE APOYO										
	4.1.01.03.01.	PROCESO	ADMINISTRACIÓN GENERAL Y FINANCIERA										
	4.1.01.03.01.01.	SERIE	SECRETARIA TESORERA										
8	4.1.01.03.01.01.05.01.0	Tesorera(o)	Asistente Administrativo 5	5	733,00	675,00	8.100,00	741,15	674,73	675,00	394,00	2.484,88	10.584,88
9	4.1.01.03.01.01.03.01.0	Auxiliar de Contabilidad	Asistente Administrativo 3	3	0,00	585,00	7.020,00	642,33	584,77	585,00	394,00	2.206,10	9.226,10
SUBTOTAL UNIDAD ADMINISTRATIVA DEL TALENTO HUMANO USD . . . :					733,00	1.260,00	15.120,00	1.383,48	1.259,50	1.260,00	788,00	4.690,98	19.810,98
TOTAL UNIDAD ADMINISTRATIVA DEL TALENTO HUMANO USD . . . :					5.322,00	7.667,00	92.004,00	8.418,37	7.663,93	7.667,00	3.546,00	27.295,30	119.299,30
	4.1.01.04.	PROCESOS	AGREGADORES DE VALOR										
	4.1.01.04.01.	PROCESO	PLANIFICACIÓN Y DESARROLLO DE INFRAESTRUCTURA										
	4.1.01.04.01.01.	SERIE	UNIDAD DE PLANIFICACIÓN Y DESSARROLLO DE INFRAESTRUCTURA										
10	4.1.01.04.01.01.13.01.0	Coordinador Técnico de Gestión Comunitaria	Servidor Público 7	13	0,00	1.676,00	20.112,00	1.840,25	1.675,33	1.676,00	394,00	5.585,58	25.697,58
11	4.1.01.04.01.01.12.01.0	Fiscalizador	Servidor Público 6	12	0,00	1.412,00	16.944,00	1.550,38	1.411,44	1.412,00	394,00	4.767,81	21.711,81
12	4.1.01.04.01.01.03.01.0	Chofer	Asistente Administrativo 3	3	0,00	585,00	7.020,00	642,33	584,77	585,00	394,00	2.206,10	9.226,10
13	4.1.01.04.01.01.02.01.0	Jornalero	Código del Trabajo	2	410,00	410,00	4.920,00	450,18	409,84	410,00	394,00	1.664,02	6.584,02
14	4.1.01.04.01.01.02.02.0	Jornalero	Código del Trabajo	2	410,00	410,00	4.920,00	450,18	409,84	410,00	394,00	1.664,02	6.584,02
15	4.1.01.04.01.01.01.01.0	Auxiliar de Servicios	Asistente 1	1	0,00	394,00	4.728,00	432,61	393,84	394,00	394,00	1.614,45	6.342,45
SUBTOTAL UNIDAD DE DESARROLLO SOCIAL USD . . . :					820,00	4.887,00	58.644,00	5.365,93	4.885,05	4.887,00	2.364,00	17.501,97	76.145,97
	4.1.01.04.	PROCESOS	AGREGADORES DE VALOR										
	4.1.01.04.02.	PROCESO	DESARROLLO DE INVERSIÓN SOCIAL										
	4.1.01.04.02.02.	SERIE	GERONTOLOGÍA.- ADULTO MAYOR										
16	4.1.01.04.02.02.09.01.0	Técnico de Gerontología	Analista 3	9	986,00	986,00	11.832,00	1.082,63	985,61	986,00	394,00	3.448,23	15.280,23
17	4.1.01.04.02.02.03.01.0	Cuidador del Adulto Mayor	Asistente Administrativo 3	3	585,00	585,00	7.020,00	642,33	584,77	585,00	394,00	2.206,10	9.226,10
18	4.1.01.04.02.02.01.01.0	Instructor de Escuela de Fútbol	Instructor Técnico	1	0,00	394,00	4.728,00	432,61	393,84	394,00	394,00	1.614,45	6.342,45
SUBTOTAL GERONTOLOGÍA - ADULTO MAYOR USD . . . :					1.571,00	1.965,00	23.580,00	2.157,57	1.964,21	1.965,00	1.182,00	7.268,78	30.848,78
SUBTOTAL GASTOS DE INVERSIÓN USD . . . :					2.391,00	6.852,00	82.224,00	7.523,50	6.849,26	6.852,00	3.546,00	24.770,76	106.994,76
TOTALES USD . . . :					7.713,00	14.519,00	174.228,00	15.941,86	14.513,19	14.519,00	7.092,00	52.066,05	226.294,05